

DISEÑO DE IMPLANTACION DE UEM NARANJITO

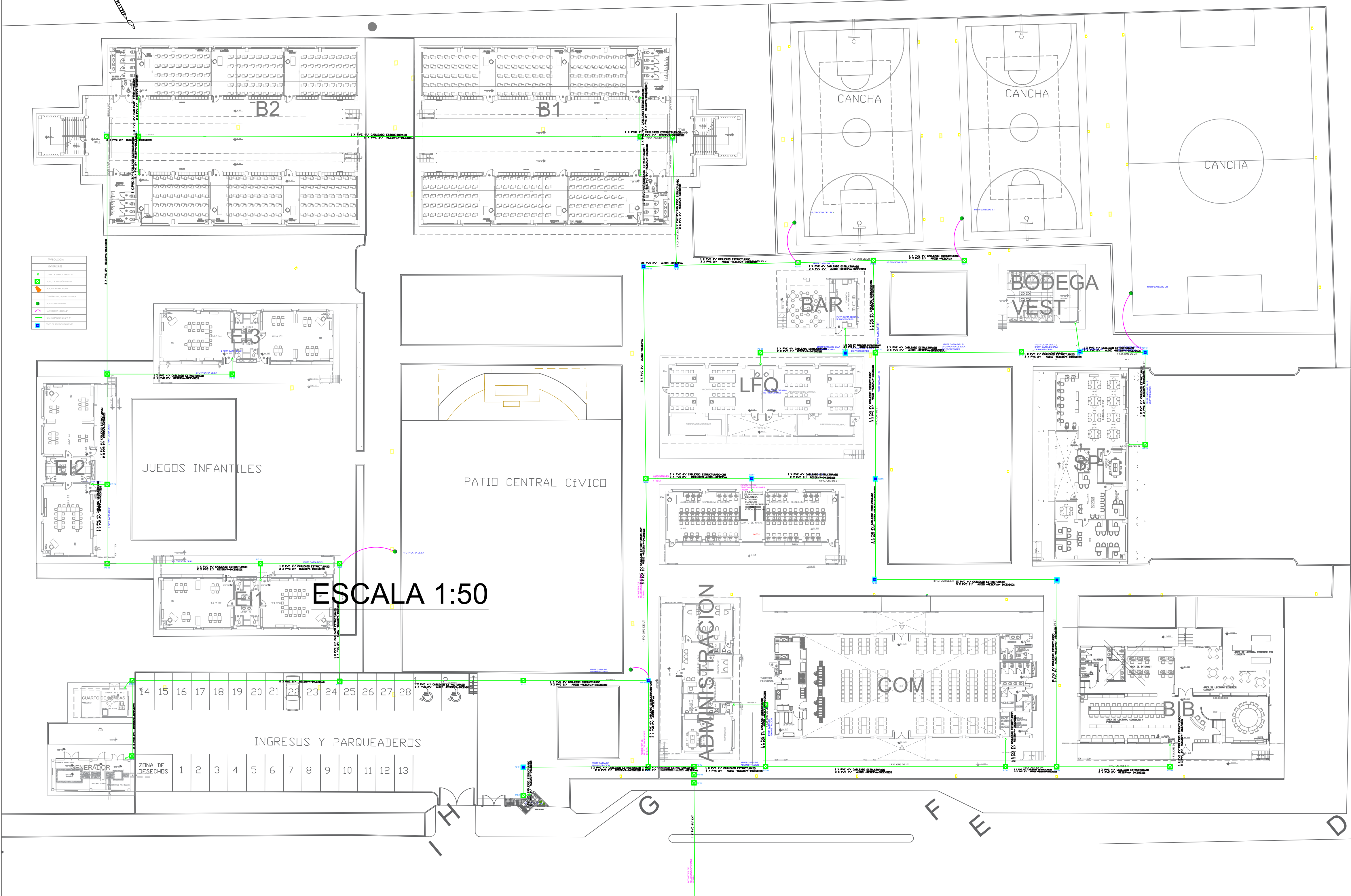

ESCALA 1:50

MINISTERIO DE
TRANSPORTE Y
OBRAS PÚBLICAS

MINISTERIO
DE EDUCACIÓN

ING. FREDDY MOREIRA MOREIRA
DIRECTOR DISTRITAL DE TRANSPORTE Y OBRAS PÚBLICAS DE PICHINCHA

ARQ. JUAN PABLO VILLAFUERTE
DIRECTOR NACIONAL DE INFRAESTRUCTURA FÍSICA

UBICACIÓN DEL PROYECTO:

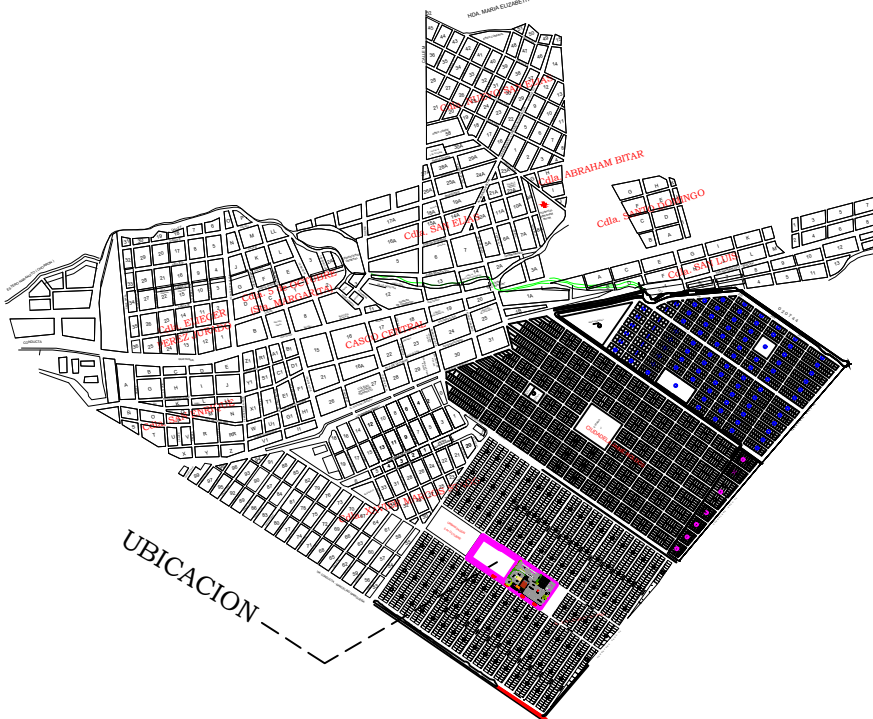

PROYECTO:

"UNIDAD EDUCATIVA ESTANDARIZADA DEL MILENIO "
NARANJITO

UBICACIÓN:

GUAYAS
PROVINCIA

NARANJITO
CANTÓN

NARANJITO
PARROQUIA

TIPOLOGÍA:

MAYOR

CONTIENE:

CABLEADO ESTRUCTURADO

ESCALA:

1:100

FECHA:

NOVIEMBRE 2022

LÁMINA N.º

ele-01

REVISADO:

Tnigo. ALEJANDRO SANCHEZ
ANALISTA TÉCNICO ELECTRÓNICO

SELLOS MUNICIPALES: